

COMUNE DI STIO

PROVINCIA DI SALERNO

Comunicazione al taglio - Bosco ceduo di Cerro
Art. 31 del Reg. reg. n. 3/2017

ELABORATI:

1) *Relazione tecnica e cartografie.*

COMMITTENTE: Trotta Pietro (Comproprietario del bosco)



CAMPORA 18.10.2023

RELAZIONE DI TAGLIO (art. 32 comma 2 del Regolamento regionale n. 3/2017 e s.m.i)

a) Generalità del richiedente

Il soprassuolo boscato risulta essere di proprietà dei Sig.ri , Trotta Pietro, Trotta Silvana, Trotta Angelo, Trotta Alfonso e Trotta Maurizio. I Sig.ri Trotta Silvana, Trotta Angelo, Trotta Alfonso e Trotta Maurizio con lettera del 18.10.2023, allegata alla presente, delegano la Sig. Trotta Pietro nato a Stio l' 05.05.1951 ad eseguire tutte le operazioni necessarie, finalizzate ad ottenere l'autorizzazione al taglio del bosco oggetto della presente. Pertanto il sig. Trotta Pietro, con lettera del 18.10.2023 conferiva al sottoscritto Dr. For. Junior Calabria Giuseppe Mario, iscritto all'Albo dei Dottori Agronomi e Forestali della Provincia di Salerno al n.970, l'incarico (vedi allegati) di redigere la relazione tecnica da allegare alla richiesta di comunicazione al taglio ai sensi dell'art.31 del Reg. regionale n.3/2017.

b) Documentazione o autocertificazione attestante il possesso del bene

Di seguito si allega la Dichiarazione attestante la proprietà del bene da parte dei Sig.ri Trotta , l'atto di delega nei confronti di Trotta Pietro e l'incarico professionale al sottoscritto con copia dei rispettivi documenti di riconoscimento.

In aggiunta, la particella 141 risulta essere di piena proprietà del signor trotta Pietro mentre le particelle 19,142 risultano essere di tutti gli eredi trotta. In allegato saranno inseriti tutti gli atti necessari per il riconoscimento del possesso di tali beni.

c) Dati catastali del bosco

Il soprassuolo da sottoporre al taglio colturale, di proprietà Eredi Trotta, è ubicato interamente in agro di Stio (SA) , località "C. De Malizia ", foglio di mappa catastale n.22 particelle n. 19,141,142

d) Superficie totale e quella da sottoporre al taglio

Le particelle catastali/boscate hanno una superficie pari ad ettari 1,3658 Ha

Foglio di mappa	Particella (n)	Superficie catastale (Ha)	Superficie boscata (Ha)
22	19	0,54	0,54
22	141	0,175	0,175
22	142	0,6508	0,6508
Totale		1,3658	1,3658

e) Superficie di eventuali tagliate a raso

In continuità con il soprassuolo da sottoporre al taglio non sono presenti boschi cedui con tagliate a raso effettuate nei precedenti tre anni, o boschi di alto fusto oggetto di taglio negli ultimi cinque anni.

f) Anno dell'ultima utilizzazione e modalità di esecuzione del taglio

Da informazioni reperite presso i proprietari, risulta che il soprassuolo ha un'età di circa 17 anni e l'intervento realizzato fu un taglio raso con riserva di matricine.

g) Inquadramento del contesto territoriale ed eventuali vincoli presenti

Il bosco è raggiungibile con automezzi dalla strada comunale che collega Stio e Campora subito dopo il ponte sulla sinistra venendo da Campora a circa 250-300 metri.

Il bosco costeggiato dal fiume trenico.

L'area ricade nel perimetro del Parco Nazionale del Cilento, Vallo di Diano ed Alburni, nella zona C2.

Il bosco è interno ai un sito della Rete Natura 2000, nello specifico al sito sic con codice IT-80 50002 e denominato Alta valle del fiume calore lucano (salernitano)

Il bosco rientra nel territorio di competenza dell'Autorità di Bacino Distrettuale dell'Appennino Meridionale.

Per descrivere le caratteristiche fisiche dell'ambiente (clima, geologia, pedologia) e vegetazionali, sono state utilizzate le schede dei sistemi e sottosistemi ambientali contenute nel Piano del Parco Nazionale del Cilento, Vallo di Diano ed Alburni. L'area d'intervento ricade nella scheda n.19:

CLIMA

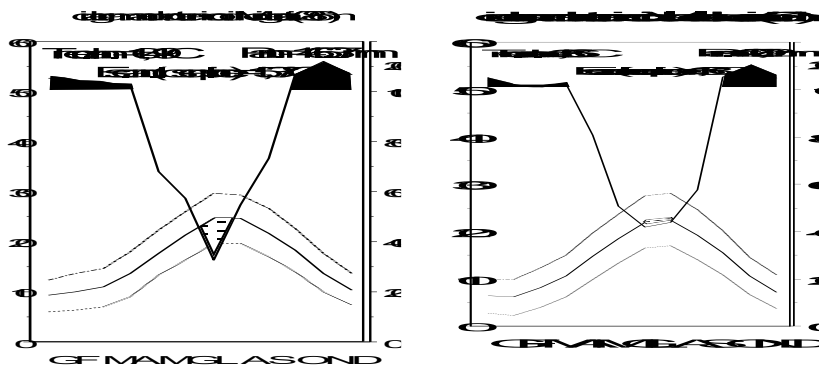

Stazione Termopluviometrica	Regione	Termotipo	Ombrotipo	Io	Ios	Ios3	Ic	Itc
Morigerati (286m)	Transizione	termocollinare	umido	7,31	1,78	2,03	15,37	352
Vallo (521m)	Transizione	collinare	umido	7,8	1,92	2,17	16,3	260,7

P annue (mm)	P est (mm)	N mesi di aridità	N mesi con T min minore 10°	N mesi con T min maggiore 6°	T min mese più freddo	T max (°C)	Tmin (°C)	T med (°C)
1446,37	145,82	1	1	12	6,17	20,73	12,24	16,49
1270,2	137,05	1	3	8	2,85	18,11	9,02	13,56

LITOMORFOLOGIA

Ambiti collinari a morfologia ondulata e pendenze medie con drenaggio dendritico costituite da successioni con assetto da regolare, a contorto, a caotico, a prevalente composizione pelitica, ma con diffuse interstratificazioni marnose, calcaree ed arenacee; le coperture sono costituite da colluvioni argillose e detriti di frana in forte evoluzione gravitativa; i profili di alterazione sono profondi sui ripiani e sui crinali e troncati lungo i versanti

SUOLO

Associazione di:

-Suoli profondi, talvolta moderatamente profondi, calcarei, a tessitura fine, sovente scheletrica (*Typic e Aquic Haplustepts argillosi ed argilloso-scheletrici*);

-Suoli minerali grezzi d'erosione idrica diffusa e di massa, calcarei, scheletrici (*Typic Ustorthents argilloso-scheletrici*)

Attitudini specifiche

Suoli ad attitudine olivicola, cerealicola, foraggera e forestale.

Rischio di degradazione

Moderato rischio di erosione idrica diffusa e concentrata. Elevato rischio di erosione accelerata per movimenti di massa.

CARATTERI DISTINTIVI

Presenza di boschi misti termofili e boschi a dominanza di cerro. Significativa presenza di aree destinate ad uso agricolo di tipo tradizionale ed a coltivazioni arboree (oliveti). Diffusa presenza di vegetazione arbustiva legata a fenomeni di abbandono.

Indice di qualità ambientale Q = 2,20 (media)

VEGETAZIONE E FLORA

Boschi a dominanza di *Quercus cerris*, prevalentemente governati ad alto fusto, con *Fraxinus ornus* e *Malus sylvestris*. Localmente *Carpinus betulus*, *Acer campestre*, *Sorbus domestica*, *S. torminalis*, *Pyrus pyraster*, *Ilex aquifolium*.

Querceti misti a prevalenza di *Quercus cerris* e *Quercus pubescens*, anche con strato dominante diradato e strato dominato ad elevata copertura di *Arbutus unedo*, *Erica arborea*, *Phillyrea latifolia*, *Pistacia lentiscus* e *Myrtus communis*.

Macchia a *Erica arborea*, *Arbutus unedo* e *Myrtus communis* con presenza di *Quercus ilex*, *Q. pubescens*.

Macchia a *Calicotome villosa*, *Spartium junceum* con *Cistus monspeliensis* e *C. salvifolius*.

Comunità basse dominate da *Cistus monspeliensis* e *C. incanus*, legate a dinamiche post-incendio.

Cespuglieti a dominanza di *Spartium junceum* con *Prunus spinosa* e *Rubus* sp.pl. e cespuglieti con *Spartium junceum* ed elementi della macchia quali *Calicotome villosa*, *Cistus* sp.pl., *Erica arborea* e *Myrtus communis*.

Comunità ad *Ampelodesmos mauritanicus* intercalate con pratelli terofitici, formazioni a *Cymbopogon hirtus* e cenosi erbacee con *Atractylis gummifera*.

VEGETAZIONE POTENZIALE

Cerrete termofile e boschi di roverella.

FAUNA

Zoocenosi agricole

Zoocenosi dominate da specie sinantropiche legate alle attività agricole e ad esse legate per l'alimentazione e/o per la riproduzione o ad aree in cui l'agricoltura e la pastorizia di collina e valle è stata abbandonata

Zoocenosi Boschive temperate mesofile

Zoocenosi boschive mesofile, stagionali, importanza trofica dei decompositori tutto l'anno e degli erbivori in primavera ed estate

Zoocenosi boschive mediterranee termofile

Zoocenosi boschive termofile, con copertura arborea tutto l'anno, ricche di alimento tutto l'anno e perciò poco stagionali ma con uccelli e insetti migratori, importanza trofica dei decompositori

Zoocenosi degli arbusteti mediterranei

Comunità stagionale, erbivori e insettivori dominanti, entomocenosi legate alla flora arbustiva, specie termofile, uccelli passeriformi migratori

Zoocenosi dei boschi di conifere interni

Zoocenosi boschive xerofile, meno stagionali di quelle costiere, ruolo trofico dei predatori, suoli acidi scarsi di pedofauna, con presenza di specie proprie delle zoocenosi boschive temperate

Zoocenosi dei boschi planiziari e riparali

Zoocenosi boschive mesofile con specie legate agli ambienti umidi, ruolo trofico predominante dei decompositori, poco stagionale ma con uccelli migratori

Zoocenosi delle praterie montane

Comunità stagionale, terricole, predominanza di erbivori, entomocenosi stagionali legate alla flora erbacea

Zoocenosi urbane

Zoocenosi dominate da specie sinantropiche legate alle strutture urbane e ad esse legate per l'alimentazione e/o per la riproduzione

h) Descrizione del soprassuolo e del tipo d'intervento

Il soprassuolo da sottoporre ad intervento colturale è costituito da cerro, roverella con presenza puntuale di altre specie della fascia fitoclimatica di età pari a circa 17 anni.

Tra le specie arbustive ritroviamo Macchia a *Erica arborea*, *Arbutus unedo* e *Myrtus communis*, Cespuglieti a dominanza di *Spartium junceum* con *Prunus spinosa* e *Rubus* sp.pl.. e cespuglieti con *Spartium junceum* ed elementi della macchia quali *Calicotome villosa*.

La distribuzione orizzontale degli alberi è abbastanza regolare. La distribuzione verticale è monoplana ma in alcuni tratti biplana con il piano inferiore costituito da specie arbustive. Il soprassuolo si presenta in buono stato vegetativo anche se si notano alcuni tronchi biforcati, piante secche o con marciumi basali.

La legge 394/91 - articolo 12 - per le zone C fa divieto di eseguire opere di trasformazione del territorio, consentendo però le utilizzazioni produttive tradizionali. Pertanto, in accordo con quanto previsto nelle "Linee Guida per la Gestione delle Risorse Forestali e Pastorali nei Parchi Nazionali" e nelle "Linee Guida per la Redazione dei Piani di Assestamento Forestale nel Territorio del Parco Nazionale del Cilento e Vallo di Diano" redatte dall'Accademia Italiana di Scienze Forestali (Ciancio-Corona-MarchettiNocentini), nelle zone C per i cedui in proprietà privata, si può prendere in considerazione la possibilità di mantenere l'attuale forma di governo adottando particolari accorgimenti che mirino ad aumentare il grado di naturalità del soprassuolo, in particolare prescrivendo l'obbligo di rilasciare sia le specie arboree diverse dal castagno, sia i fruttiferi minori come il melo selvatico (*Malus sylvestris*) ed il pero selvatico (*Pyrus communis*). In questo modo sarà possibile ottenere, nel medio termine, un soprassuolo misto a struttura composita, sicuramente di maggior valore ambientale e naturalistico. Ai sensi del comma n.1 art. 65 del Regolamento reg. n.3/2017 e s.m.i., nei cedui di castagno vanno riservate al taglio almeno n. 50 matricine ad ettaro.

i) Destinazione dei residui dell'utilizzazione

I residui delle lavorazioni dovranno essere trattati nei modi previsti dall'art. 58 comma 8 del Regolamento regionale n.3/2017.

j) Corografia

In allegato si riporta una corografia in scala 1:4000 con la superficie oggetto d'intervento.

k) Planimetria catastale

In allegato si riportano gli estratti di mappa catastale con evidenziate le aree d'intervento in scala 1:4000.

Campora, 18/10/2023

Il Tecnico
Dr. For. Iunior Calabria Giuseppe M.
ACRONOMO JUNIOR
GIUSEPPE MARCO CALABRIA
N. 970 Aibo
DELLA PROVINCIA DI SALERNO



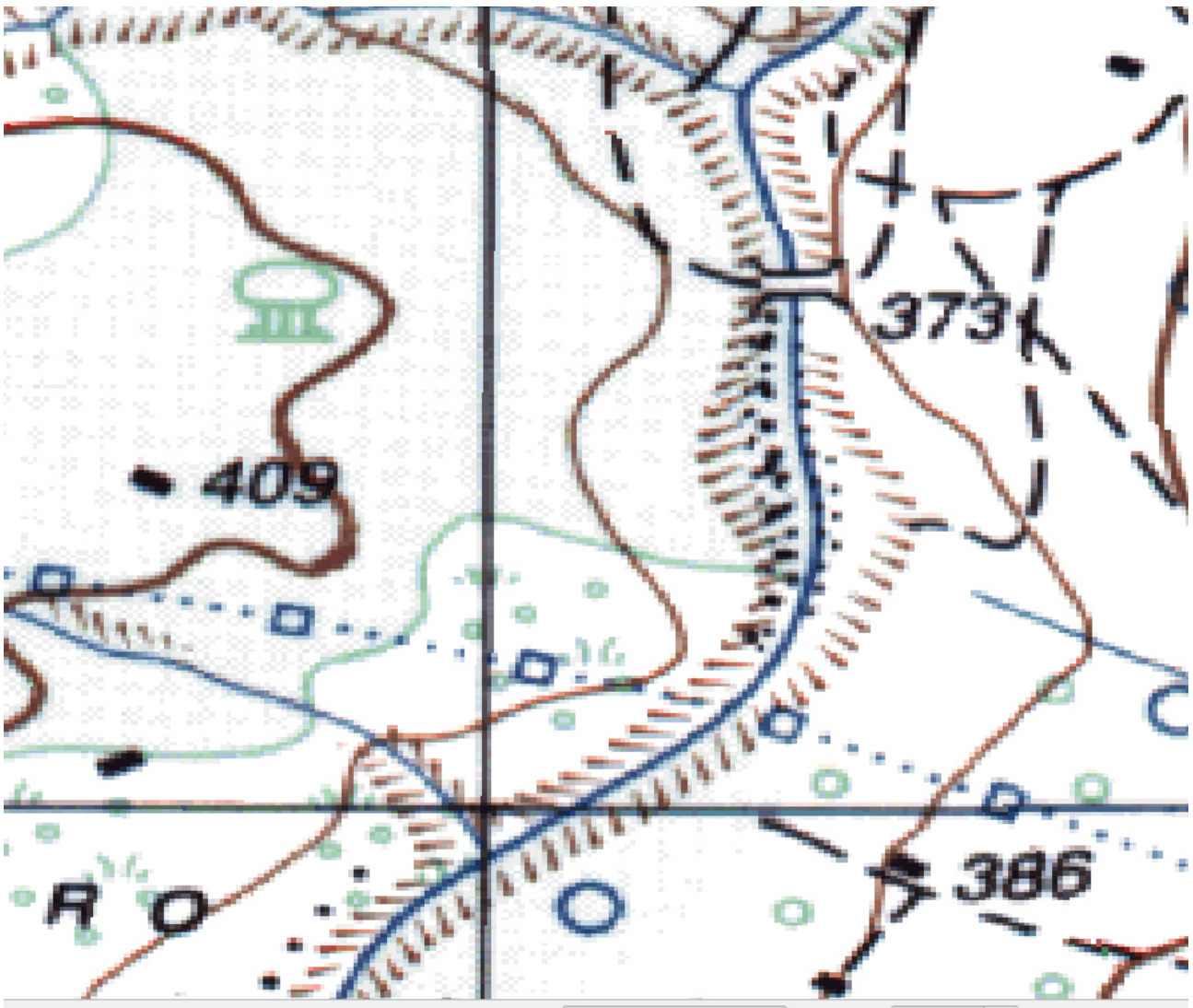
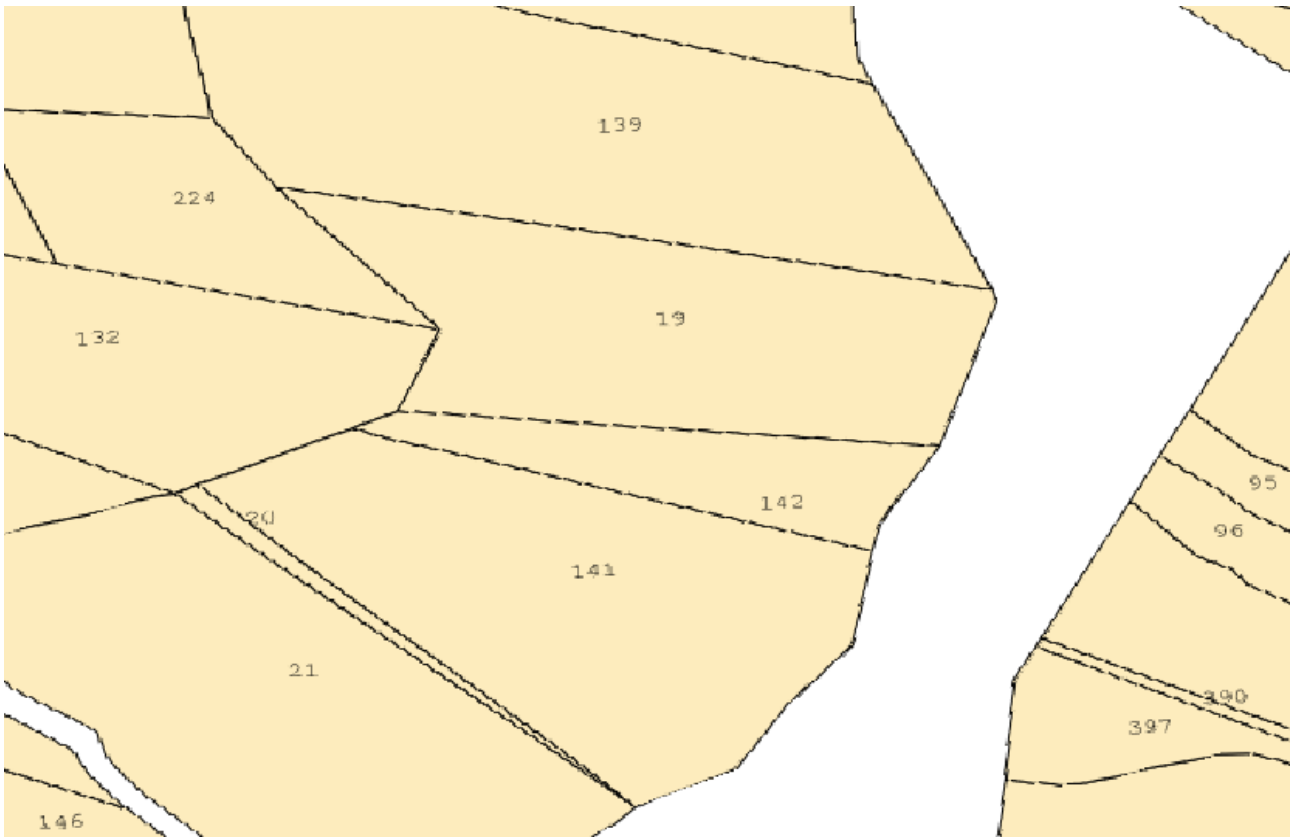

Reg.to a PAGANI
addi 18/10/05
al N. 132 h Mod.

DOTT. RAFFAELE LAUDISIO
e-mail: rlaudisio@notariato.it

STUDIO NOTARILE
64287 SARNO (SA) - VIA G. MATTEOTTI, 28 - TEL. 081 941066 - 081 967830 - FAX 081 5137068
64122 SALERNO (SA) - VIA LUNGOMARE TRIESTE, 36 - TEL./FAX 089 220528



Repertorio N.52688 Raccolta N.8846

----- CONTRATTO DI VENDITA -----
----- REPUBBLICA ITALIANA -----

Il giorno sette ottobre duemilacinque.

In Salerno, nel mio ufficio, alla via Lungomare Trieste, n.38 Innanzi a me dott.RAFFAELE LAUDISIO, Notaio in Sarno, iscritto nel Collegio Notarile di Salerno, non assistito dai testimoni, avendovi i comparenti, di comune accordo e col mio consenso, rinunziato.

----- SI SONO COSTITUITI -----

MAROTTA Carmine, pensionato, nato a Stio (SA) il 21 dicembre 1940, domiciliato in Pula (CA), via Maestrale (MRT CMN 40T21 1960 N), che dichiara di essere coniugato in regime di comunione dei beni.

TROTTA Pietro, coltivatore diretto, nato a Stio (SA) il 5 maggio 1951, domiciliato in Stio (SA), via De Matthaeis n.14 (TRT PTR 51E05 1960 H), che dichiara di essere coniugato in regime di separazione dei beni.

I comparenti, della cui identità personale io Notaio sono certo, convengono e stipulano quanto segue:

ART.1) Il sig. Marotta Carmine, con ogni piu' ampia garanzia di legge, vende e trasferisce in favore del signor Trotta Pietro, che accetta ed acquista, l'appezzamento di terreno in Comune di Stio denominato "Malizia", della complessiva superficie catastale di ettari uno, are sessantuno e centiare ottantanove (Ha. 1,61,89), costituito, in particolare, da due zone di terreno, e precisamente:

- dalla zona di terreno, della superficie catastale di are sessantacinque e centiare otto (are 65,08), confinante con il Torrente Trenico, con eredi Trotta e con Trotta Alfonso, salvo altri, riportato nel Catasto Terreni del Comune di Stio al foglio 22, mappale 141, are 65,08, bosco alto, R.D.6,72 R.A.1,68;

- e dalla zona di terreno della superficie catastale di are novantasei e centiare ottantuno (are 96,81), confinante con il Torrente (o vallone) Malizia, con il Torrente Trenico, con eredi Trotta e con Trotta Alfonso, salvo altri, riportato nel Catasto Terreni del Comune di Stio al foglio 22, con i mappali:

- n.145, are 36,20, sem.arbor., cl.4, R.D.4,67 R.A.11,22;
- n.147, are 13, querceto, cl.3, R.D.0,74 R.A.0,27;
- n.148, are 47,61, pascolo, R.D.1,23 R.A.2,70.

L'immobile è pervenuto ad esso Marotta Carmine per successione del padre Marotta Francesco, nato a Stio il 27 ottobre 1912, apertasi in Stio il 10 ottobre 1995, registrata a Vallo della Lucania il 10 aprile 1996 al n.345 Vol.54, regolata da testamento olografo in data 4 novembre 1987, pubblicato con verbale ricevuto dal Notaio I.Giuliani in data 1° aprile 1996, registrato a Vallo della Lucania il 4 aprile 1996 al n.217.

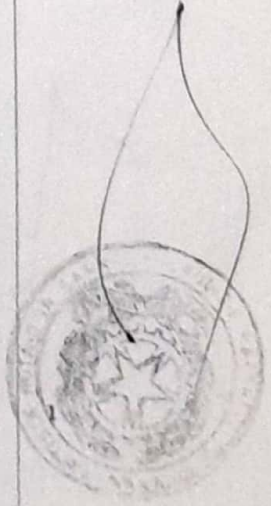

L'immobile viene venduto in piena proprietà, a corpo, nello stato di fatto e di diritto in cui si trova, con ogni accessorio, accessione, pertinenza, dipendenza, diritto e servitù, così come pervenuto alla parte venditrice.

ART.2) Il prezzo della vendita è stato convenuto in euro 1.600,00 (millesecento virgola zero), che la parte acquirente dichiara di avere già pagato alla parte venditrice, che ne accusa ricevuta e ne rilascia finale quietanza liberatoria.

ART.3) La parte venditrice garantisce che la consistenza immobiliare alienata è di sua titolarità e disponibilità ed è libera da oneri, vincoli, pesi, privilegi, iscrizioni ipotecarie e trascrizioni pregiudizievoli; garantisce altresì che non vi sono terzi aventi diritto a prelazione nell'acquisto della stessa.

ART.4) La parte venditrice, ai sensi dell'art.30 del D.P.R. n.380/2001, dichiara che la porzione di terreno in oggetto, secondo gli strumenti urbanistici del Comune di Stio, ha la destinazione che risulta dal certificato rilasciato da detto Comune in data 13 aprile 2005 col n.1327 di prot., che, previa lettura da me Notaio datane ai comparanti, al presente atto si allega sotto la lettera "A"; che fino alla sottoscrizione del presente atto non sono intervenute modifiche in tale destinazione e che non le sono state notificate ordinanze per violazione degli obblighi in tema di lottizzazione.

ART.5) La parte acquirente viene immessa da oggi nel possesso legale e materiale della consistenza immobiliare acquistata.

ART.6) Le parti rinunziano a qualsiasi diritto di ipoteca legale e dichiarano che tra esse non intercorrono i rapporti di cui all'art.26 del D.P.R. 131/1986.

ART.7) Le spese ed imposte del presente atto e conseguenziali a carico della parte acquirente.

Al fine dell'applicazione delle agevolazioni fiscali di cui al D.P.R. 29 settembre 1973, n.601, Art.9 (imposte di registro ed ipotecaria in misura fissa ed esenzione dalla imposta catastale), la parte acquirente dichiara di essere contadino coltivatore diretto, e di effettuare il presente acquisto di fondo rustico allo scopo di arrotondare ed accorpare le sue proprietà site in territorio montano che essa stessa coltiva manualmente, praticamente e direttamente.

Di questo atto, in parte scritto con sistema elettronico da persona fida ed in parte scritto da me su due fogli, di cui occupa cinque pagine, ho dato lettura, unitamente a quanto allegato, ai comparanti, che lo approvano.

Firmato:

MAROTTA Carmine

TROTTA Pietro

Laudisio Raffaele Notaio Sigillo

La presente copia realizzata con sistema elettronico, composta di N.tre fogli è conforme all'originale e si rilascia per uso

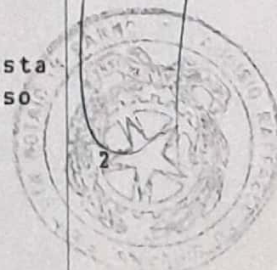

consentito dalla legge
SARNO, li 12/10/2005

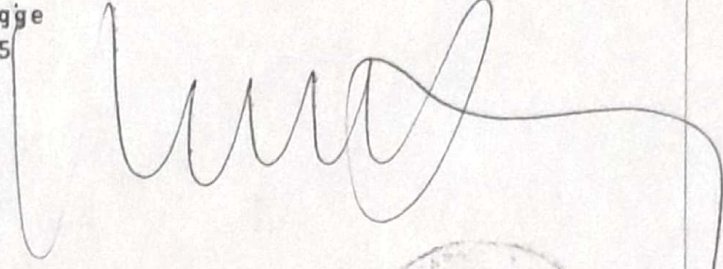
A handwritten signature in black ink, consisting of several loops and a long horizontal stroke extending to the right.

MINISTERO DELLE FINANZE

DICHIARAZIONE DI SUCCESSIONE

Ufficio del Registro di

VALLI DELLA LUCANIA



MODULARIO
F. TASSE - 3
MOD. 4

PARTE RISERVATA ALL'UFFICIO

ESTREMI DELLA PRESENTAZIONE (barrare la casella che interessa)

NUMERO 58 VOLUME 352

- PRIMA DICHIARAZIONE
- DICHIARAZIONE MODIFICATIVA
- DICHIARAZIONE INTEGRATIVA
- DICHIARAZIONE SOSTITUTIVA
- DICHIARAZIONE AGGIUNTIVA

DICHIARAZIONI PRECEDENTI

NUMERO VOLUME
NUMERO VOLUME
NUMERO VOLUME

DATI ANAGRAFICI DEL DEFUNTO

Data di apertura della successione 29/08/1916

Codice fiscale TRTRPQLZ17M29I191610K

Cognome (1) TROTTA Nome (1) PASQUALE

Comune o Stato estero di nascita (1) STIO Prov. (2) SA

Data di nascita 29/08/1917 Sesso (3) M

Ultima residenza: Comune (1) STIO Prov. (2) SA

Via o Piazza VITTORIO VENETO N. Civico 30

Celibe/Nubile Coniugato/a Regime patrimoniale
Comunione Separazione Vedovola Divorziato/a

Eredità devoluta per: Legge Testamento

Testamento per notaio pubblicato il: _____

registrato a: _____

ASSE EREDITARIO

Immobili e diritti reali immobiliari 5.000.000

Aziende, azioni, obbligazioni e quote societarie =

Altri cespiti = Totale 5.000.000

Passività _____

Totale beni venduti negli ultimi 6 mesi _____

Firma per esteso e generalità del dichiarante Trotta Massimo
(Figlio) C. del PIAHO ROSARIO
Qualità e indirizzo completo del dichiarante
84075 STIO (SA)

(1) Senza abbreviazioni.
(2) Sigla autonombistica.
(3) M o F.
- Le parti evidenziata con tondino colorato sono riservate all'Ufficio.
AVVERTENZA: Ove gli spazi previsti risultino insufficienti utilizzare gli intercalari.

QUADRO B - ATTIVO EREDITARIO

B1: IMMOBILI E DIRITTI REALI IMMOBILIARI

DATI RELATIVI ALL'IMMOBILE

Progressivo	Comune (1)		Prov. (2)	Codice catastale	Partita IVA
1011	STIO		SA		481
Catasto	Sezione	Foglio	Numero	Subalterno	Ubicazione
V		19	167	2	VIA ARMANDO, 4
Zona Censuaria	Categoria	Classe	Superficie: ettari	M. quadri	M. cubi (4)
	C/2				
Rendita	Quota di possesso				
28.500	100%				
Diritto (5)	PIENA PROPRIETA'		Codice diritto	Valore	
				2.850.000	
Osservazioni:					

Progressivo	Comune (1)		Prov. (2)	Codice catastale	Partita IVA
1012	STIO		SA		200
Catasto	Sezione	Foglio	Numero	Subalterno	Ubicazione
T		22	19		C.de HALIZIA
Zona Censuaria	Categoria	Classe	Superficie: ettari	M. quadri	M. cubi (4)
			0.54.00		
Rendita	Quota di possesso				
8.100	100%				
Diritto (5)	PIENA PROPRIETA'		Codice diritto	Valore	
				800.000	
Osservazioni:					

Progressivo	Comune (1)		Prov. (2)	Codice catastale	Partita IVA
1013	STIO		SA		200
Catasto	Sezione	Foglio	Numero	Subalterno	Ubicazione
T		22	142		C.de HALIZIA
Zona Censuaria	Categoria	Classe	Superficie: ettari	M. quadri	M. cubi (4)
			0.17.50		
Rendita	Quota di possesso				
3.500	100%				
Diritto (5)	PIENA PROPRIETA'		Codice diritto	Valore	
				350.000	
Osservazioni:					

Progressivo	Comune (1)		Prov. (2)	Codice catastale	Partita IVA
1014	STIO		SA		200
Catasto	Sezione	Foglio	Numero	Subalterno	Ubicazione
T		22	144		C.de HALIZIA
Zona Censuaria	Categoria	Classe	Superficie: ettari	M. quadri	M. cubi (4)
			0.42.50		
Rendita	Quota di possesso				
10.625	100%				
Diritto (5)	PIENA PROPRIETA'		Codice diritto	Valore	
				1.000.000	
Osservazioni:					

La presente denuncia è stata prodotta in data 27-2-PT ed annotata al n. 57/392. I competenti diritti per le volture catastali saranno riscossi unitamente all'imposta principale a norma del T.U. n. 348 del 31.10.1990. Si ricorda che la presente deve essere unita alla domanda di voltura da presentare all'Ufficio Tecnico Erariale entro trenta giorni dalla data della registrazione.

Il Direttore dell'Ufficio
IL DIRETTORE TITOLARE
 (dr Antonio Bronzo)

- (1) Senza abbreviazioni
- (2) Sigla automobilistica
- (3) Catastale o lavatare
- (4) Solo per riportare sull'estratto catastale
- (5) Indicare se trattasi di trasferimento del diritto di usufrutto, uso o abitazione

B2: AZIONI, TITOLI E NEGOZI

Progressivo	Quota di possesso
Codice catastale	
Agevolazioni	

B3: AZIENDE

Progressivo	Quota di possesso
Codice catastale	
Agevolazioni	

2
ALBERO GENEALOGICO

AVVERTENZE: dall'albero genealogico è necessario che risulti la linea di ascendenza o discendenza, il luogo e la data di nascita, il luogo e la data di morte, il luogo e la data di nascita di parentela o di affinità dei successori col defunto, il luogo e la data di nascita.

TROTTA PASQUALE †

- 1) TROTTA ANGELA ROSA nata a Stio 12.10.1928 (moglie)
- 2) TROTTA PIERO nato a Stio 05.05.1951 (figlio)
- 3) TROTTA SILVANA nata a Stio 28.10.1953 (figlia)
- 4) TROTTA ANGELO nato a Stio 29.02.1960 (figlio)
- 5) TROTTA ALFONSO nato a Stio 10.08.1963 (figlio)
- 6) TROTTA MAURIZIO nato a Stio 08.08.1969 (figlio)

DOCUMENTI ALLEGATI ALLA DICHIARAZIONE DI SUCCESSIONE

- 1 CERTIFICATO DI MORTE
- 2 CERTIFICATO DI RESIDENZA
- 3 SITUAZIONE DI FAMIGLIA ORIGINARIO
- 4 CERTIFICATI CATASTALI
- 5 CERTIFICATI DI DESTINAZIONE URBANISTICA
- 6 DICHIARAZIONE SOSTITUTIVA DELL' ATTO DI NOTORIETA'
- 7
- 8
- 9
- 10

Sono stati utilizzati i seguenti intercalari:

n. 4/A 4/B 4/C 4/D 4/E

(1) Se
(2) Sig
(3) M e
(4) Ne

QUADRO A - EREDI E LEGATARI

Progressivo	Relazione di parentela		Categoria	
1011	HOGLIE			
	Codice Fiscale	Cognome o Denominazione o Ragione sociale (1)		
	TIRITWLR218R52I19610Q	TROTTA		
	Nome (1)	Comune o Stato estero di nascita (1)	Prov. (2)	Data di nascita
	ANGELA ROSA	STIO	SA	12/10/1928
	Residenza o Sede (4)/Comune (1)	Prov. (2)	Via o Piazza	N. Civico
	STIO	SA	V. VENEZO	30
Progressivo	Relazione di parentela		Categoria	
1012	FIGLIO			
	Codice Fiscale	Cognome o Denominazione o Ragione sociale (1)		
	TIRITDTRISII205I19610H	TROTTA		
	Nome (1)	Comune o Stato estero di nascita (1)	Prov. (2)	Data di nascita
	PIETRO	STIO	SA	05/05/1951
	Residenza o Sede (4)/Comune (1)	Prov. (2)	Via o Piazza	N. Civico
	STIO	SA	DOH. DE MATTHAEIS	14
Progressivo	Relazione di parentela		Categoria	
1013	FIGLIA			
	Codice Fiscale	Cognome o Denominazione o Ragione sociale (1)		
	TIRITSVIN513R68I19610P	TROTTA		
	Nome (1)	Comune o Stato estero di nascita (1)	Prov. (2)	Data di nascita
	SILVANA	STIO	SA	28/10/1953
	Residenza o Sede (4)/Comune (1)	Prov. (2)	Via o Piazza	N. Civico
	STIO	SA	CARIBALDI	1 bis
Progressivo	Relazione di parentela		Categoria	
1014	FIGLIO			
	Codice Fiscale	Cognome o Denominazione o Ragione sociale (1)		
	TIRTHGZL610B29I19610C	TROTTA		
	Nome (1)	Comune o Stato estero di nascita (1)	Prov. (2)	Data di nascita
	ANGELO	STIO	SA	29/02/1960
	Residenza o Sede (4)/Comune (1)	Prov. (2)	Via o Piazza	N. Civico
	STIO	SA	DOH. DE MATTHAEIS	14
Progressivo	Relazione di parentela		Categoria	
1015	FIGLIO			
	Codice Fiscale	Cognome o Denominazione o Ragione sociale (1)		
	TIRITLHS63M10I19610M	TROTTA		
	Nome (1)	Comune o Stato estero di nascita (1)	Prov. (2)	Data di nascita
	ALFONSO	STIO	SA	10/08/1963
	Residenza o Sede (4)/Comune (1)	Prov. (2)	Via o Piazza	N. Civico
	NOCETO	PR	RIVO SANGUINARO	1
Progressivo	Relazione di parentela		Categoria	
1016	FIGLIO			
	Codice Fiscale	Cognome o Denominazione o Ragione sociale (1)		
	TIRITMRZ69M08I19610F	TROTTA		
	Nome (1)	Comune o Stato estero di nascita (1)	Prov. (2)	Data di nascita
	MAURIZIO	STIO	SA	08/08/1969
	Residenza o Sede (4)/Comune (1)	Prov. (2)	Via o Piazza	N. Civico
	STIO	SA	C. De PIALLO ROSARIO	
Progressivo	Relazione di parentela		Categoria	
	Codice Fiscale	Cognome o Denominazione o Ragione sociale (1)		
	Nome (1)	Comune o Stato estero di nascita (1)	Prov. (2)	Data di nascita
	Residenza o Sede (4)/Comune (1)	Prov. (2)	Via o Piazza	N. Civico

(1) Senza abbreviazioni
 (2) Codice suburbianistica
 (3) M.F.
 (4) Nel caso di residenza all'estero, indicare il domicilio eletto nello Stato italiano (art. 29, comma 1, lettera L)

Atto di delega

- 1) Il Sottoscritto Trotta Pietro nato/a a STIO il
05/05/1951 in qualità di comproprietario _____
- 2) Il Sottoscritto Trotta Silvana nato/a a STIO il
28/10/1953 in qualità di comproprietario _____
- 3) Il Sottoscritto Trotta Angelo nato/a a STIO il
29/02/1960 in qualità di comproprietario _____
- 4) Il Sottoscritto Trotta Alfonso nato/a a STIO il
10/08/1963 in qualità di comproprietario _____
- 5) Il Sottoscritto Trotta Maurizio nato/a a STIO il
08/08/1969 in qualità di comproprietario _____
- 6) Il Sottoscritto _____ nato/a a _____ il
_____ in qualità di comproprietario _____
- 7) Il Sottoscritto _____ nato/a a _____ il
_____ in qualità di comproprietario _____

Delegano

Ai sensi dell'articoli 119,120,121 del Regolamento Regionale n.3/2017 e s.m.i , il Sig.

TROTTA PIETRO nato a STIO il

05/05/1951 in qualità di comproprietario

Alla predisposizione di tutta la documentazione necessaria alla redazione, consegna ed approvazione della comunicazione al taglio delle superfici boscate in agro di Stio (SA), foglio n.22 particelle n. 19,142 di proprietà dei sottoscritti.

Stio il 18/10/2023

1)	Trotta Pietro
2)	Silvana Trotta
3)	Trotta Angelo
4)	Trotta Alfonso
5)	Trotta Ugo
6)	
7)	

Si allegano le copie dei rispettivi documenti di riconoscimento.

TESSERA EUROPEA DI ASSICURAZIONE MALATTIA



IT

3 Cognome
TROTTA

4 Nome
MAURIZIO

5 Numero di identificazione personale
TRTMRZ69M08I960F

6 Numero di identificazione della regione
SSN-MIN SALUTE - 500001

7 Numero di identificazione dell'assicurazione
80380001500344444796

8 Data di nascita
08/08/1969

9 Scadenza
14/04/2027

REPUBLICA ITALIANA

TESSERA SANITARIA
CARTA REGIONALE DEI SERVIZI





11 Cod. Fiscale
TRTMRZ69M08I960F

12 Sesso
M

13 Cognome
TROTTA

14 Nome
MAURIZIO

15 Data di scadenza
14/04/2027

16 Luogo di nascita
TRIO

17 Provincia
SR

18 Data di nascita
08/08/1969

19 Dati sanitari regionali



Cognome **TROTTA**

Nome **ANGELO**

nato il **29/02/1960**

(atto n. **8** P. I. **SA** **1960**)

a **STIO** (**SA**)

Cittadinanza **ITALIANA**

Residenza **STIO**

Via **VIA ROMA 12**

Stato civile

Professione **ALLEVATORE O LAVORATORE DELLA ZOOTECNIA**

CONNOTATI E CONTRASSEGNI **SALIENTI**

Statura **1.75**

Capelli **CASTANI**

Occhi **CASTANI**

Segni particolari **N. N.**



Firma del titolare

Angelo Trotta

STIO li **24/05/2017**

IL SINDACO
Impronta del dicitore
indice sinistro



IPZS SPA - O.C.V. - ROMA



REPUBBLICA ITALIANA



COMUNE DI
STIO

CARTA D'IDENTITA'

N° **AU 5759198**

DI

TROTTA

ANGELO



Cognome TROTTA
 Nome ALFONSO
 nato il 10/08/1963
 (alto n. 14 PI SA)
 a STIO (SA)
 Cittadinanza ITALIANA
 Residenza FIDENZA
 Via VIA PAPA GIOVANNI XXIII n. 8
 Stato civile coniugato
 Professione IMPIEGATO

CONNOTATI E CONTRASSEGNI SALIENTI

Statura 175
 Capelli BRIZZOLATI
 Occhi CASTANI
 Segni particolari N. N.

Firma del titolare Alfonso Trotta
FIDENZA il 20/04/2016

Impronta del dito indice sinistro

Il SINDACO Stefano...
 Il FUNZIONARIO INCARICATO ...

Cognome TROTTA
 Nome SILVANA
 nato il 28/10/1953
 (atto n. 41 P.1 S.A. 1953...)
 a STIO (SA...)
 Cittadinanza ITALIANA
 Residenza STIO
 Via VIA AVV. PAOLO PASCA 4
 Stato civile
 Professione BIDELLO
 CONNOTATI E CONTRASSEGNI SALIENTI
 Statura 1,59
 Capelli CASTANI
 Occhi CASTANI
 Segni particolari N. N.



Firma del titolare *Silvana Trotta*
 STIO il 26/09/2013
 Impronta del dito indice sinistro *[Signature]*
 COMUNE DI STIO



Scade il 05.05.2024
L. 111/1998, Euro 5.42

AR 9525739

REPUBBLICA ITALIANA



COMUNE DI
STIO

CARTA D'IDENTITÀ

N° AR 9525739

DI
TROTTA
PIETRO

Cognome TROTTA
Nome PIETRO
nato il 05.05.1951
(atto n. 10 P L. 5 8/1951)
a STIO (SA))
Cittadinanza ITALIANA
Residenza STIO (SA)
Via VIA DONI DE MATHARIS, 22
Statocivile
Professione COLTIVATORE DIRETTO
CONGIUNTI E CONTRASSECONI SALIENTI
Statura 1,75
Capelli BRUNOCASTANI
Occhi CASTANI
Segna particolari N.N.



Firma del titolare *Pietro Trotta*
STIO il 14.06.2013

Impronta del dito indice sinistro *P. il SINDACO*
Pietro Trotta



TROTTA PIETRO
STIO SA
05/05/1951

OGGETTO: Affidamento incarico Professionale

Il sottoscritto/a TROTTA PIETRO nato/a a STIO il 05/05/1951

ed ivi residente in via DE MATTHAIS, in qualità di comproprietario del bosco delle (particelle 19,142) e proprietario del bosco (particella 141), con la presente conferisce formale incarico

al DR. FOR. JUNIOR CALABRIA GIUSEPPE MARIO di redigere:

La relazione di taglio ai sensi dell'articolo 30 comma 2 lettera a) ed articolo 32 del Regolamento Regionale n.3/2017 ss.mm.ii;

per interventi culturali su boschi cedui di proprietà, ubicati in agro a Stio (SA) foglio 22 particelle 19,141,142.

Stio il 18/10/2023

In fede

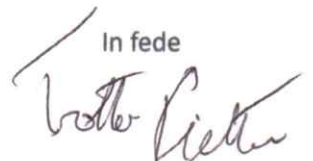

Cognome **CALABRIA**
 Nome **GIUSEPPE MARIO**
 nato il **13-10-1992**
 (atto n. **507 P I S A**)
 a **VALLO DELLA LUCANIA SA**
 Cittadinanza **ITALIANA**
 Residenza **CAMPORA (SA)**
 Via **VIA GENIO, 37**
 Stato civile **STATO LIBERO**
 Professione **STUDENTE**

CONNOTATI E CONTRASSEGNI SALIENTI
 Statura **1,85**
 Capelli **NERI**
 Occhi **CASTANI**
 Segni particolari **===NESSUNO===**



Firma del titolare **Giuseppe Mario CALABRIA**
CAMPORA li **17-07-2015**
 IL SINDACO
[Signature]

Impronta del dito indice sinistro



SCADE IL 13-10-2025



AT 5358079



IPZS S.p.A. OFFICINA CV ROMA

REPUBBLICA ITALIANA



COMUNE DI
CAMPORA (SA)

CARTA D'IDENTITA'

N° AT 5358079

DI

CALABRIA

GIUSEPPE MARIO